

NUMEROS UTILES

Accueil DAAF : 0596 71 20 40

Télécopieur DAAF : 0596 71 20 39

Télécopieur MAPP : 0596 71 20 71

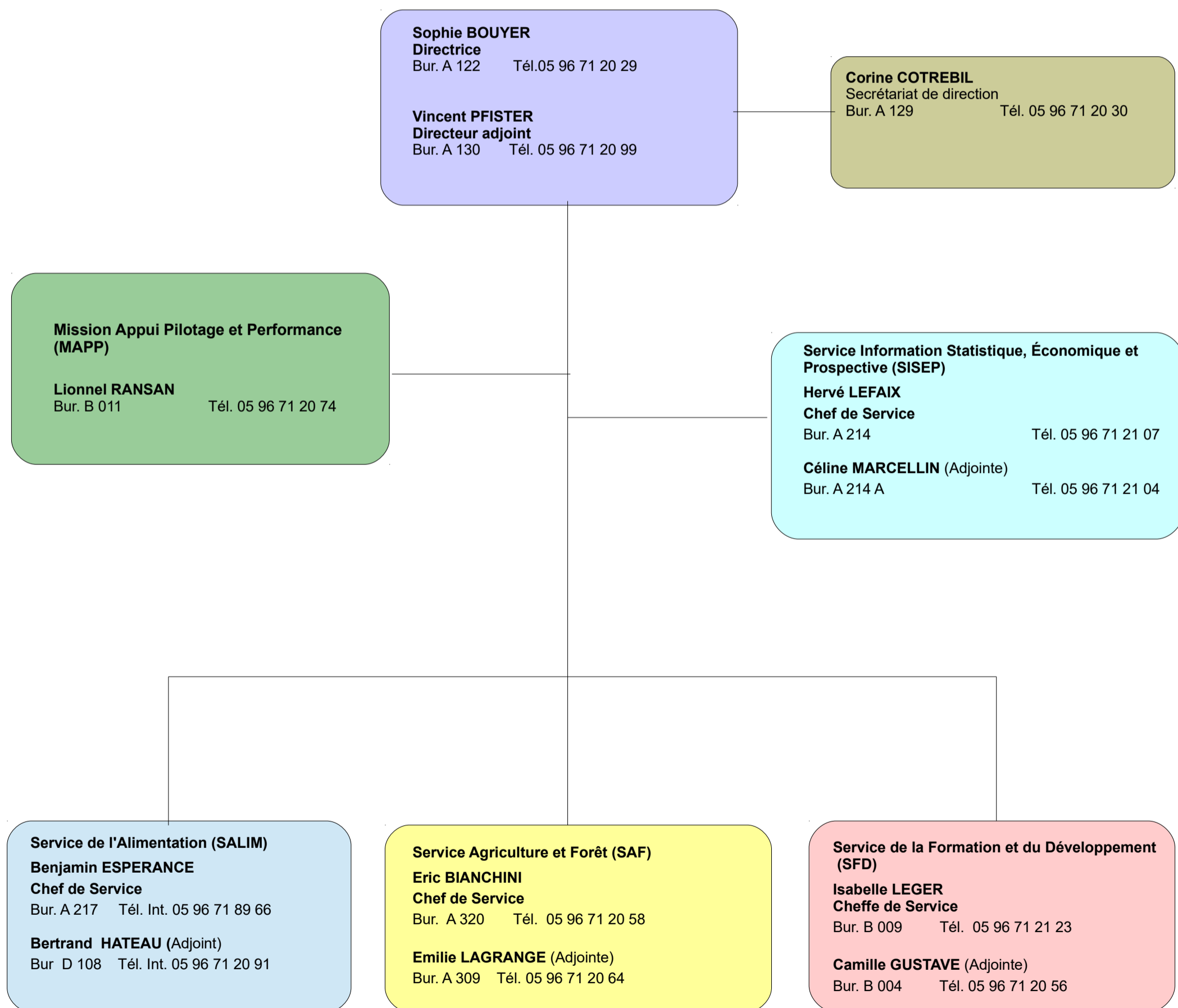
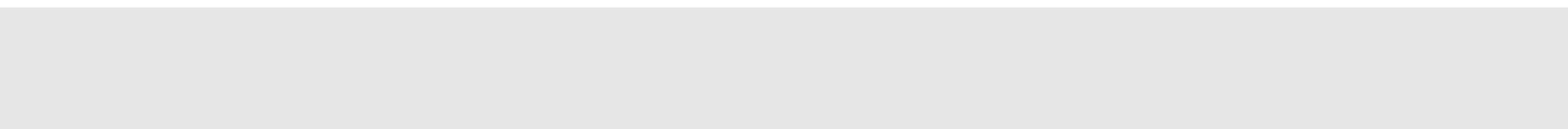

ORGANIGRAMME ● MISSION APPUI PILOTAGE ET PERFORMANCE (MAPP)

Des : Jardin Desclieux – BP 642 – 97262 FORT-DE-FRANCE CEDEX –

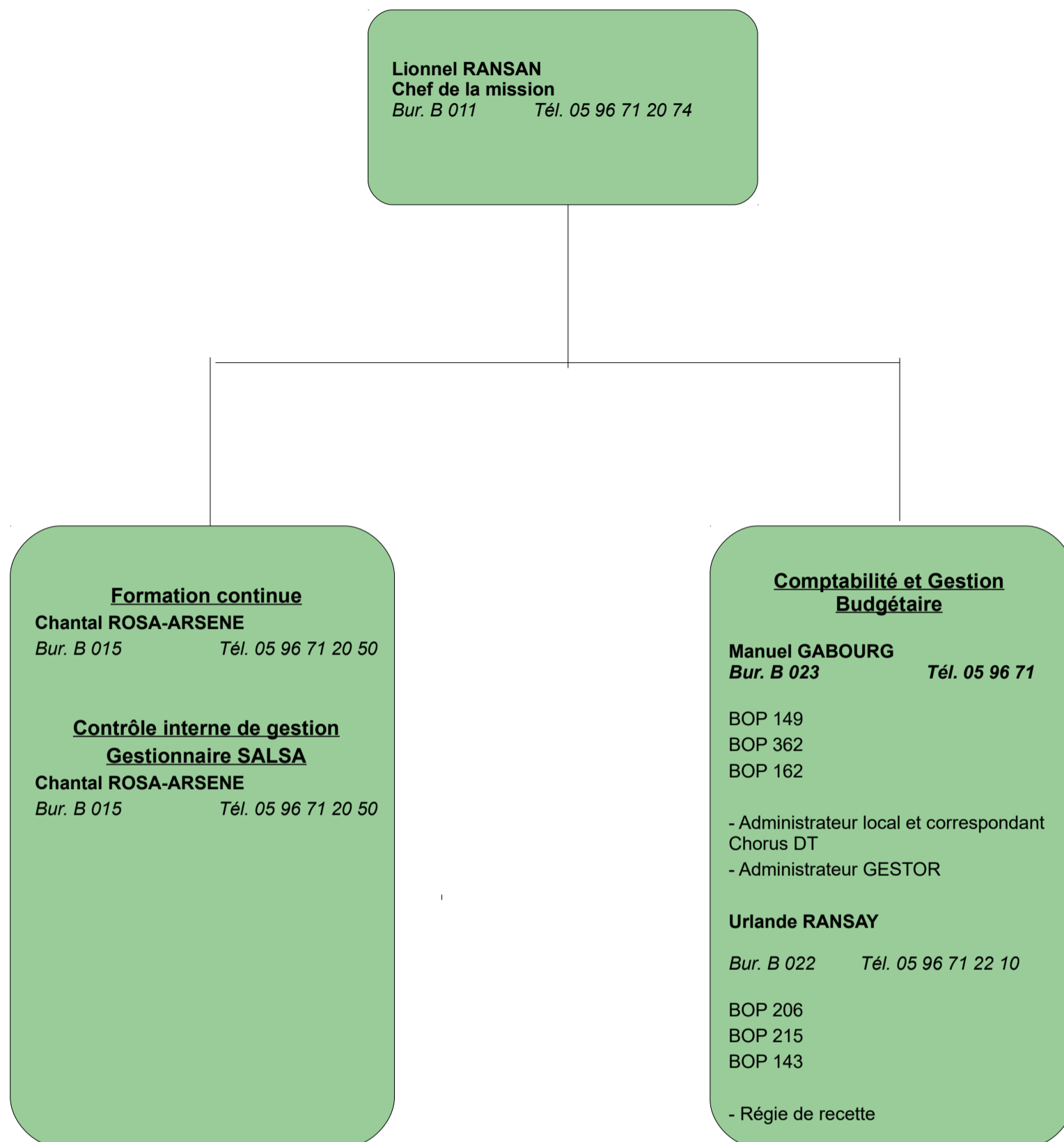



Données et Géomatique

William CADOT
Responsable SIG
Administrateur des données - Appui SI
Bur A 318 Tél 05 96 71 21 30

Enquêtes et Analyse

Marie-Line LABON
Suivi du déroulement des campagnes de collectes
Bur. A 214B Tél. 05 96 71 21 08

Prospective et Communication

Yannick VERGOZ
Diffusion et communication des informations
Séries statistiques / Traitement des données
Bur. A 215 Tél. 05 96 71 20 96

Eric BIANCHINI
 Chef de Service
 Bur. A 320
 Tél. 05 96 71 20 58

Emilie LAGRANGE
 Adjointe
 Bur. A 309
 Tél. 05 96 71 20 64

Frédéric BUDZYK
 Chargé de gestion FEADER
 Bur.A 114B Tél. 05 96 71 20 89

Fanny BARONNET
 Chargée de mission FEADER
 Bur. A 113 Tél. 05 96 71 21 02
 (Mes. 4.1)

Valérie MARCELIN
 Mission contrôles – OSIRIS
 Chargée de mission
 Bur.A 313 Tél. 05 96 71 28 49

**Assistant de Service
 XXX**
 Bur. A 321 Tél. 05 96 71 20 90

**Pôle développement agricole
 et
 agro-alimentaire**

Chantal BOURBON
 Cheffe de Pôle
 Bur. A 111 Tél. 05 96 71 20 33

M./Mme XXX
 Adjoint.e à la cheffe de pôle
 Chargée de mission IAA et Emplois

Nina LEMOINE
 Supervision – conventionnement –
 contrôle - Suivi crédits Etat
 Bur. A 119 Tél. 05.96.71.22.12

Laurence CHAILLOU
 Aides à l'installation
 Bur. A 112 Tél. 05 96 71 28 50

Jocelyne CARRA
 Assistante de gestion - Appui
 administratif dossiers PDRM
 Bur. A 117 Tél. 05 96 71 20 34

Ludivine GRISOT
 Instructrice PDRM - supervision
 Bur. A 118 - Tél. 05 96 71 21 35
 (Mes. 4.1 – 4.2)

Corinne VENKATAPEN
 Instructrice PDRM - supervision
 Bur A 118 Tél 05 96 51 92 13
 (Mes. 4.1 – 4.2)

Bérenger NIEL
 Instructeur PDRM - supervision
 Bur. 109 Tél. 05 96 71 22 25

Laure MARIE-NOEL
 Instructrice PDRM - supervision
 Bur 109 Tél. 05 96 71 21 03

Jonathan AURELIE
 Instructeur PDRM – visite sur place
 Bur : 115 Tél. 05 96 71 21 14

Frédérique EDMOND
 Instructrice PDRM – visite sur place
 Bur A 114B Tél 05 96 71 21 28

Nicole HUYGHUES-BEAUFOND
 Appui administratif dossiers PDRM
 Bur A 114 Tél 05 96 71 21 19

Pôle POSEI et Filières

Sophie RIPOCHE
 Cheffe de Pôle
 Bur. A 212 Tél. 05 96 71 21 37

Fulvia JEAN-PIERRE
 Responsable Production
 Animale IAV-RSA
 Bur. A 209 Tél. 0596 71 20 47

Thomas BRYGO
 Correspondant IFCE
 Contrôleur Animaux
 Bur. A 213 Tél. 05 96 71 20 77

Serge BOURBON
 Instructeur IAV - RSA
 Bur. A 208 Tél. 05 96 71 20 61

Marie-Ange LAHELY
 Chargée de gestion POSEI
 (Canne)
 Bur. A 211 Tél. 05 96 71 20 23

Rose RAMATHON
 Chargée de gestion POSEI
 (Banane)
 Bur. A 216 Tél. 05 96 71 20 86

Carine MARIE
 Chargée de gestion POSEI
 (Diversification)
 Bur. A 210 Tél. 05 96 71 20 42

Samuel MARCHAL
 Gestionnaire innovation en
 agriculture et agroécologie
 Encadrement technique
 AB / Filières / RITA
 Bur. A 213 Tél. 05 96 71 20 78

Simon GOURNAY
 Instructeur PDRM
 Bur. A 108 Tél. 05 96 71 22 27

Emmy PANTEL-JOUBE
 Instructrice PDRM
 Bur. A 108 Tél. 05 96 71 21 09

**Pôle surfaces, primes
 animales
 et calamités Agricoles**

Fanny CHEYNEL
 Cheffe de Pôle
 Bur. A 314 Tél. 05 96 71 21 38

Tania FATIER
 Référente Calamités Agricoles
 Adjointe au Cheffe de Pôle
 Bur. A 315 Tél. 05 96 71 20 97

Yveline NOLLET
 Appui administratif
 Gestionnaire prime animale
 Bur. A 310 Tél. 05 96 71 20 73

Jocelyne OPTALY
 Gestionnaire prime animale
 Bur. A 322 Tél. 05 96 71 21 01

Sitty SAINT-CLAIR-ALI
 Instructrice surfacique
 Gestionnaire MAEC/AB
 Suppléante base usager et ICHN
 Bur.A 312 Tél. 05 96 71 28 51

Laurent PULVAR
 Instructeur surfacique
 Suppléant Prime animale
 Suppléant base usager et ICHN
 Bur. A 311 Tél. 05 96 71 20 83

Nadiège MARIE-CLAIRE
 Gestionnaire base usager
 Instructrice ICHN
 Bur. A 319 Tél. 05 96 71 91 17

Lionel VANLOT-GOROL
 Instrcuteur surfacique
 Suppléant MAEC
 Bur. A 317 – tél. 05 96 71 30 01

Chloé ANGELY
 Instructrice calamités
 Suppléante MAEC, aides
 animales
 Bur. A 317 Tél. 05 96 71 30 04

Pôle Territoire et Forêt

Juliette MOUCHE
 Cheffe de Pôle
 Bur. A 330 Tél. 05 96 71 21 27

Manuel BRUN
 Responsable des dossiers
 défrichement – MIG DOM
 Bur. A 324 Tél. 05 96 71 20 52

Laurianne TICAL-MONTHIEUX
 Chargée de gestion forestière –
 PSG
 Bur. A 325 Tél. 05 96 71 20 54

M. XXX
 Technicien forestier et foncier

Miguel ANAIS
 Instructeur PLU – Cdpnaf
 Technicien Safer
 Bur. A 327 Tél. 05 96 71 20 93

Renaud RINTO
 Instructeur PDRM
 Instructeur Permis de construire -
 Cdpnaf
 Bur.A 326 Tél. 05 96 71 20 69

Anne-Laure TRANSLER
 Instructrice PDRM
 Bur.A 328 Tél. 05 96 71 20 35

Marie NATTES
 Appui administratif
 Morcellement
 Bur. A 323 Tél. 05 96 71 20 31

Pascale LEFORT
Assistante
Bur. A 218

Tél. 05 96 64 89 68

Benjamin ESPERANCE

Chef de service
Bur. A 217 Tél. 05 96 64 89 66

Bertrand HATEAU

Adjoint
Bur. D 108 Tél. 05 96 71 20 91

Assurance Qualité – Mission Offre Alimentaire

Philippe TERRIEUX

Responsable qualité local – Management par la qualité
Bur. A 219 Tél. 05 96 64 95 36 - 06 96 39 82 99
Int. 89 36

Pôle Inspection aux Frontières (PCF)

Chantal CORAN

Cheffe de Pôle
Bur. A 229 Tél. 05 96 71 21 21 – 0696 22 49 81

Cidjy JUNG

Inspection import / export
Bur. PCF Phytosanitaire Tél. 05 96 73 02 45 – 0696 23 16 06

Sarah GUION-FIRMIN

Inspection import / export
Bur. PCF Phytosanitaire Tél. 05 96 51 82 14 – 0696 23 16 06

XXXXXX

Inspection import / export
Bur. PCF Vétérinaire Tél. 05 96 60 00 63 – 0696 25 08 29

William MACAIRE

Inspection import / export
Bur. PCF Vétérinaire Tél. 05 96 60 00 63 – 0696 25 08 29

Manuella DELBOIS

Inspection import / export
Bur. PCF Phytosanitaire Tél. 05 96 73 02 45 Port
Tél. 05 96 51 82 14 – 06 96 23 16 06 Aéroport

Hadj NADJI

Vétérinaire Officiel / Responsable PCF Vétérinaire
Tél. 06 96 23 05 47 - 0696 51 07 07 Aéroport

Mylène GERTRUDE / Wendy BLAISE

Appui administratif - Accueil des usagers
Bur. PCF Tél. 05 96 73 02 45 – 05 96 60 00 63

Standard PCF Phytosanitaire 05 96 73 02 45 Port
05 96 51 82 14 Aéroport

Standard PCF Vétérinaire 05 96 60 00 63 Port
05 96 51 07 07 Aéroport

Pôle Santé et Protection Animales et Végétales

Bruno LASSALLE

Chef de Pôle
Bur. D 106 Tél. 05 96 71 20 66 – 06 96 22 46 82

Elise PICHON

Adjointe
Responsable de l'unité animale et coordonnatrice plans d'urgence
Bur. D 103 Tél. 05 96 71 21 06 - 06 96 39 36 30

Fabienne BLANCHON

Responsable Unité de Protection des Végétaux
Bur. D 104 Tél. 05 96 71 22 25 – 06 96 56 60 15

Patrick RONJON

Inspecteur santé et protection animales et végétales, en charge des filières animaux de compagnie, équidés, et aquaculture
Bur. D 105 Tél. 05 96 71 20 82 – 06 96 80 10 44

Gladys VIGILANT

Inspecteur santé et protection animale, en charge de la filière ruminants
Bur. D 105 Tél. 05 96 71 20 56 – 06 96 36 35 95

Christophe CHAUMEIL

Inspecteur santé et protection animales et végétales, en charge des filières avicole et apicole
Bur. D 107 Tél. 05 96 64 95 30 – 06 96 39 83 99
Int. 05 96 71 89 30

Fabrice BAZAS

Inspecteur santé et protection végétales
Bur. D 101 Tél. 05 96 71 20 79 - 06 96 23 12 31

Victoire MEZEN

Gestionnaire technique en santé végétale et animale et agent d'accueil
Bur. D 109 Tél. 05 96 71.20 44

XXXXXX

Protection des végétaux, chargée de mission chancre citrique
Bur. D 101 Tél. 05 96 64 95 35
Int. 05 96 71 89 35

Pôle Sécurité Sanitaire des Aliments

Mohamed KASBARI

Chef de Pôle
Bur. A 225 Tél. 05 96 64 89 72 – 06 96 22 53 33

XXXXXX

Adjointe
Bur. A 222 Tél. 05 96 71 20 60

Michel MOREL

Inspection établissements filière viande, filière pêche, entrepôts, remise directe
Bur. A 221 Tél. 05 96 64 95 31 – 06 96 27 10 40
Int : 89 31

David PERINA

Inspection abattoirs et filière volaille, remise directe
Bur. A 226 Tél. 05 96 71 20 24

Gary CELESTIN

Inspection établissements, restauration sociale, remise directe – gestion des TIACS et alertes
Bur. A 228 Tél. 05 96 71 20 59 – 06 96 39 85 99

Barbara BAZIN

Inspection établissements, entrepôts, restauration sociale, remise directe – gestion des TIACS et alertes
Bur. A 227 Tél. 05 96 71 95 37 – 06 96 44 48 90
Int. 05 96 71 89 37

Claudia MOREAU

Inspection boucherie - Remise directe
Bur. A 223 Tél. 05 96 71 20 76

INSPECTION ABATTOIR

Hadj NADJI

Vétérinaire Officiel / Responsable du PCF Vétérinaire - Certification
Abattoir Tél. 05 96 51 69 11 - 06 96 23 05 47

David PERINA

Abattoir Tél. 05 96 51 69 11

Claudia MOREAU

Abattoir Tél. 05 96 51 69 11

Serge CLODION

Abattoir Tél. 05 96 51 69 11

Standard ABATTOIR : 0596 51 69 11
Télécopieur ABATTOIR : 0596 58 98 27

Pôle Protection de l'Environnement et Suivi des Contaminations

Bertrand HATEAU

Chef de Pôle
Bur. D 108 Tél. 05 96 71 20 91 – 06 96 22 49 95

Alex GEFFRARD

Adjointe
Installations classées pour la protection de l'environnement, Faune sauvage captive
Bur. D 111 Tél. 05 96 71 20 95 – 06 96 37 18 47

Louise DREUILLET

Chargée de mission Ecophyto et chlordécone
Bur. D 113 Tél. 05 96 71 21 34

Jean-Marc SAMY

Inspection intrants, plans de contrôles contaminants (dont chlordécone), contrôles conditionnalité des aides
Bur. D 110 Tél. 05 96 71 20 63 – 0696 22 49 92

Peggy HURET

Inspection intrants, plans de contrôles contaminants (dont chlordécone), contrôles conditionnalité des aides Agrément distributeurs, applicateurs
Bur. D 110 Tél. 05 96 71 21 29 – 06 96 22 50 78

Elodie FRANCOIS

Plans de surveillance contaminants (dont chlordécone)
Bur. D 112 Tél. 05 96 71 28 55 – 0696 30 49 42

Rachelle GOUALLIER

Inspection intrants, paquet hygiène végétale Plans de contrôles contaminants (dont chlordécone), contrôles conditionnalité des aides Agrément distributeurs, applicateurs
Bur. D 112 Tél. 05 96 71 20 22 - 06 96 23 08 59

Julien VACHER

Inspecteur en charge du suivi des plans de contrôle et de surveillance chlordécone et autres contaminants sur les denrées animales
Bur. D 113 Tél. 05 96 71 20 36 - 06 96 23 16 10

Grégory DALMASIE

Plan de surveillance chlordécone végétal
Bur. D 07 Tél. 05 96 71 20 65

Valentin POLLUX

Plan de surveillance chlordécone végétal
Bur. D 07 Tél. 05 96 71 20 65

Isabelle LÉGER
Cheffe de service
Bur. B 009 Tél. 05 96 71 21 23

Camille GUSTAVE
Adjointe
Bur. B 004 Tél. 05 96 71 20 56

Béatrice PIERRE-LOUIS
Assistante de service
Bur. B 003 Tél. 05 96 71 21 20

Manuella THELESTE
Responsable de la MIREX Antilles-Guyane
(Mission Interrégionale des Examens)
Bur. B 006 Tél. 05 96 71 21 26

Hervé ANTOINE
Délégué Régional à l'Ingénierie de la Formation Antilles-Guyane
Ingénierie de formation interrégionale et nationale
Expertises nationales pour le compte de la Direction Générale de l'Enseignement et de la Recherche
Bur. B 001 Tél. Int. 05 96 71 21 16

Pôle

Examens et Concours de l'Enseignement Agricole

Manuella THELESTE
Cheffe de pôle :
Responsable des examens de l'enseignement agricole pour la Martinique et la Guadeloupe
Responsable des concours de l'enseignement agricole pour la Martinique
Bur. B 006 Tél. 05 96 71 21 26

Marie-José NOSIBOR
MIREX - Gestion des examens de la formation initiale
Suivi du budget des examens
Gestionnaire de la logistique des examens
Bur. B 005 Tél. 05 96 71 21 24

Régine POZET
MIREX - Gestion des examens de la formation initiale
Bur. B 007 Tél. 05 96 71 21 22

xxxxx
Assistante administrative
Bur. B 002 Tél. 05 96 71 22 34

Pôle

Moyens-Structures-Légalité

Camille GUSTAVE
Cheffe de pôle
Gestionnaire des moyens des établissements d'enseignement agricole publics et privés
Appui pédagogique
Appui à la mission développement de la Formation Initiale
Bourses de l'enseignement technique
Appui à la mission coopération internationale
Référent Handicap
Bur. B 004 Tél. 05 96 71 20 56

Laurent DORMEAU
Contrôle de légalité
Suivi Bop 143
Appui juridique, administratif et financier aux établissements
Appui et veille juridique
Bur. B 010 Tél. 05 96 71 20 92

Pôle

Formation Professionnelle Continue et par Apprentissage

Hervé ANTOINE
Chef de pôle
Suivi des dispositifs des politiques agricoles
Référent de la Validation des Acquis de l'Expérience (VAE)
Appui à la mission développement de la Formation Professionnelle Continue et par Apprentissage
Bur. 001 Tél. int. 05 96 71 21 16
ext. 05 96 71 91 16

Sylvette SÉBASTIEN
Adjointe au chef de pôle
Responsable des examens UC Antilles
Suivi des réglementations
Gestion des examens de la Formation Professionnelle Continue et par Apprentissage
Validation des Acquis et de l'Expérience (VAE)
Bur. B 008 Tél. 05 96 71 20 32

Régine POZET
Gestion des examens de la Formation Professionnelle Continue et par Apprentissage
Validation des Acquis et de l'Expérience (VAE)
Bur. B 007 Tél. 05 96 71 21 22